

Paesaggio, esito e strumento delle trasformazioni territoriali

Il paesaggio : una costruzione sociale di lunga durata



La Convenzione Europea del Paesaggio (2000) definisce il paesaggio *"...parte del territorio, così come è percepita dalle popolazioni, il cui carattere deriva dall'azione di fattori naturali e/o umani e dalle loro interrelazioni"*.

La definizione della Convenzione, progressivamente adottata nei diversi livelli istituzionali, implica che il paesaggio non è da concepire solo come un insieme di "bellezze naturali", così come la sua gestione non è limitabile alle sole attività di tutela previste dalla pianificazione del territorio: il paesaggio è il risultato di una pluralità di processi naturali e di intervento umano di lungo periodo, la cui combinazione genera, appunto, l'assetto paesaggistico di un dato territorio.

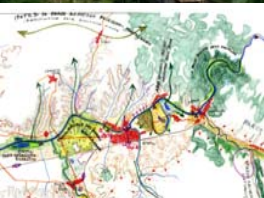

Nella nozione di paesaggio rientrano gli aspetti naturali, ma anche gli elementi monumentali, le tracce della storia culturale, gli usi agricoli, nonché le relazioni tra gli insediamenti umani, il territorio e le pratiche quotidiane.

Dalla consapevolezza all'azione



Operare all'interno di questa prospettiva significa innanzitutto costruire con gli attori di ciascun territorio la consapevolezza della *profondità del paesaggio*, in modo che ciascuno possa contribuirne alla valorizzazione degli elementi costitutivi.

Il coinvolgimento degli attori è la condizione per fare sì che il patrimonio paesaggistico costituisca anche una effettiva risorsa per lo sviluppo, in relazione alla capacità propositiva del processo partecipativo che ci si auspica sia in grado di individuare azioni rivolte alla valorizzazione del patrimonio paesaggistico da esplicitarsi e trattare all'interno di diverse politiche, progetti e azioni delle istituzioni e della società locale, quali ad esempio: il re-indirizzamento della agricoltura locale, i piani di governo del territorio, le attività di educazione nelle scuole, la valorizzazione dei percorsi storici e culturali, la promozione del turismo ambientale, ecc.



Sperimentazione nelle Valli del Luinese

Valorizzare le conoscenze

L'assessorato al Territorio della Provincia di Varese ha promosso un lavoro di ricerca-azione con il supporto del Politecnico di Milano per sperimentare come la valorizzazione del paesaggio possa divenire elemento di promozione di forme sostenibili ed integrate di sviluppo e trasformazione del territorio. Nel corso del progetto si integreranno le conoscenze presenti sul territorio con quelle di natura più disciplinare al fine di aumentare la sensibilità e la conoscenza diffusa in materia paesaggistica, quali pre-condizioni per attivare politiche che abbiano degli effetti positivi per la tutela e la valorizzazione del paesaggio.



Definire obiettivi e azioni

Il lavoro prevede l'attivazione di un processo partecipativo volto a coinvolgere le diverse componenti della società locale, in modo da costruire un riferimento condiviso sia per l'interpretazione del quadro dei valori e delle criticità, sia per definire consensualmente dei criteri di intervento e, in prospettiva, una serie di azioni da programmare con la partecipazione dei diversi attori del territorio.



A partire da questi criteri si individueranno gli strumenti per rendere operative le indicazioni emerse dal processo partecipativo in modo che gli attori locali, unitamente alla Provincia, possano agire su diversi fronti facendo della qualificazione paesaggio un obiettivo e, insieme, uno strumento di promozione dello sviluppo locale.

I materiali del progetto saranno disponibili sul sito
<http://cartografia.provincia.va.it>
Per informazioni: ptcp@provincia.va.it

